

Proibida a Pesca Profissional em Foz

Segundo informações colhidas junto ao Sr. Sérgio Lobato Machado, Diretor do Detur, em reunião juntamente com o Sr. Capitão dos Portos e Delegado Regional de Polícia, ficou deliberada a proibição da pesca profissional nos rios Paraná e Iguaçu, neste Município, tendo em vista o interesse turístico da pesca em Foz do Iguaçu. Foi considerado também o fato de que a pesca com rês, espinhéis, etc., feita profissionalmente e sem controle, ocasiona a matança de milhares de filhotes de peixes, que são atirados aos montes pela margens dos rios, e também, ocasiona a inutilização de milhares de quilos de peixe, que são depois atirados aos rios, como aconteceu ainda na última semana. Dêsse extermínio desbragado, mais cedo ou mais tarde, resultará o desaparecimento do peixe na região, e em consequência, a perda de um importante atrativo turístico, que devidamente explorado, será de evidente importância econômica para a Turiscap. Essas razões levaram as autoridades a proibir a pesca profissional no Município até 15 de fevereiro do ano vindouro, quando virá a esta cidade representante da SU-DEPE afim de que seja tomada decisão definitiva sobre o assunto. É importante assinalar a decidida cooperação e apoio das autoridades argentinas e paraguaias, que de imediato determinaram idêntica medida em suas margens.

Editado por:
A. A. M. NUNES

O Jornal de Foz

Redação e
Publicidade:
Rua Mal. Floriano 1050

Ano II

Foz do Iguaçu, 28 de Novembro de 1971

Número 75

Utilidade Pública-Lei N.º 603, de 5.10.70 - Órgão Oficial de Imprensa do Município de Foz do Iguaçu-Lei N.º 650 de 12.11.71

Câmara Municipal Encerra Ano Legislativo

Em reunião realizada no dia 25 do corrente, sob a Presidência do Ver. Evandro Stelle Teixeira e com a presença dos Ver. Dr. Álvaro de Albuquerque, Balduino Wandscheer, Celestino Rorato, José Luiz dos Santos, e Omar de Oliveira, foram encerradas as atividades do Legislativo Municipal deste ano, com a realização da 10ª sessão, da 6ª Reunião Ordinária do corrente exercício. Dessa forma não mais se reunirá, ordinariamente, a Câmara Municipal, em 1971, só podendo reunir-se, se convocada extraordinariamente, antes do recesso e férias coletivas do funcionalismo, o que se dará em 15 de dezembro vindouro a 15 de janeiro do ano próximo. Na sessão de encerramento foram aprovados importantes projetos de lei, entre os quais o Orçamento Municipal para 1972, e ainda, a

reestruturação dos quadros funcionais da Prefeitura. Ao dar por fôda a sessão, a Sr. Presidente, ressaltou e agradeceu o trabalho dos Srs.

Vereadores, e dos funcionários do Legislativo, bem como a cooperação e incentivo recebido dos órgãos de imprensa falada e escrita, que mui-

to tem contribuído para que o povo de Foz do Iguaçu tome conhecimento das atividades administrativas e legislativas da Câmara Municipal.

Curso de Classificação-Gal. Tourinho Profere Palestra

Dêsde o dia 23 do corrente, encontram-se nesta cidade os Srs. Alceu Vilela Oliveira, Coordenador do Curso de Classificação de Madeira e o Sr. Iolando Baptista, Secretário Geral do Curso, os quais vieram a esta afim de preparar a recepção para o General Luiz Carlos Tourinho, Diretor da Escola de Engenharia da Universidade Federal do Paraná que veio para proferir palestra para o curso sobre o tema "A Economia Política Brasileira". Na referida palestra estiveram

presente além do Sr. Prefeito Municipal José Carlos Toledo, os Srs. Alberto Schmidt, Presidente em exercício do Sindicato dos Madeireiros, Flavio Mader também do Sindicato, Sérgio Lobato Machado, Diretor do Detur e representantes comércio e indústrias locais e de madeireiros da Fronteira Sêca.

O tema abordado pelo conferencista foi dos mais interessantes, provocando muito interesse e satisfação geral aos presentes.

As aulas do referido curso

encerrar-se-ão amanhã dia 29, com a presença do Bel. Edgar Dantas Pimentel, Presidente da Câmara Municipal de Curitiba que virá proferir a palestra de o encerramento do curso.

As provas finais do curso, serão iniciadas no dia 6 de dezembro, em horário a ser previamente marcado.

Os 28 participantes do curso,

Patrão Ary Macedo, na Redação do Jornal de Foz

Deu-nos o prazer de sua visita na quarta feira passada, o Patrão do CTG três Porteiras Sr. Ary Macedo da Silva, o qual veio trazer os seus agradecimentos ao Jornal de Foz pela cooperação que vem prestando ao CTG prestigiando suas atividades e dando publicidade as mesmas. Disse Sua Senhoria ainda, que por nosso intermédio o Patrão do CTG e sua equipe, vinham apresentar os seus agradecimentos a todos que de qualquer forma tenham cooperado para que a entidade alcance a sua finalidade que é cultivar os costumes tradicionais de moral, respeito humano e vida social que sempre foram o apanágio dos costumes da gente do sul.

As expressões de gratidão dos organizadores do 1º Rodeio Crioulo do CTG Três Porteiras é dirigida em especial às autoridades, organizações e pessoas seguintes:

Rádio Cultura de Foz do Iguaçu, nas pessoas dos Srs. Milton Rolim e Antonio Soares Cel. Emidyo de Paula Comandante do 1º B Front, pela cessão de um corpo de segu-

CONSTUR se Reune Hoje

Por disposições regimentais, deverá reunir-se logo mais às 9 horas, o Conselho Municipal de Turismo, em caráter ordinário. Deverão estar presentes os Srs. Conselheiros Sérgio Lobato, Presidente; Almyr Nunes, Secretário; Egeu T. Brito, Osvaldo Ferraz Damiano, Santo Salvatti, Francisco Ferreira Motta, Antenor Carneiro de Mello, Luiz Guilherme Siqueira, Maria Portinho, Carlos Alberto Martins, Tércio Alves de Albuquerque, José Luiz dos Santos e Hortência Marietta Lemos da Silva. Assunto em pauta: Calendário Turístico para 1972 e situação da presidência do CONSTUR.

so, são unânimes em confirmar que as aulas foram dadas de uma maneira objetiva e proveitosa, com geral aproveitamento da turma, devendo-se êsse fator ao elevado nível dos professores que procuraram sempre e com grande êxito, conduzir suas aulas num clima de cordialidade, compreensão com a efetiva participação dos alunos.

rança; Cel. José Carlos Toledo, Prefeito Municipal e Sr. Milcíades Mancilha Sampalo, Diretor do Departamento de Obras, pelos serviços de terraplanagem com máquinas da Prefeitura, aos Presidentes dos Clubes: Oêste Paraná Clube, Foz do Iguaçu Country Clube e do Gresfi, Sr. Mario Boff, que cedeu os animais para o rodeio, aos Centros de Tradições visitantes: CTG 20 de Setembro e Caçula das Missões de Santo Angelo, R.G. CTG Sentinela da Fronteira e sua orquestra de Capanema, e também ao Sr. Antonio Bordin.

Em nossa próxima edição, será publicada, a relação das pessoas que assinaram no Livro de Ouro do CTG Três Porteiras com expressivas colaboração, e dêse já o Patrão Ary Macedo faz consignas a gratidão da gaudejada Fronteira aos beneméritos cidadãos que com sua ajuda estão possibilitando a realização de um grande CTG, o qual «se o Patrão lá de cima permitir», será motivo de orgulho para nossa Foz do Iguaçu.

PESCA AO DOURADO EQUIPES PARTICIPANTES

- Com saída Pôrto Meira
Barão do Pôço Preto A - Dr. Saulo, Ary Saboia e Luiz Sbaraini - Fiscal Antonio Soares.
Barão do Pôço Preto B - Irineu Basso, Alvino Zieman e Jair Lima - Fiscal João Valdir
Goldfish - Dr. Ewaldo, Da. Gioconda e Sr. Canassa-Fiscal Quaresma
Sgarioni - Mauricio Lara, Antonio Capelani e Ambrosio Sgarioni-Fiscal João Kuster
Majors - Franz Kohleberger, Da. Deise e Santo Guillard-Fiscal Reginaldo
Londrina - Jabur Abdala, Miguel Elias Mader - Fiscal Antonio Cirilo
- Com saída da Ponte Internacional:
Lobos do Riacho - Publio (Nêne), Luiz e Roque Saraiva-Fiscal Silvino Aeordi.
Não Aperta Aparicio - Zé Farias, Pedro e Alexandre Barudi - Fiscal Galdino Salvatti.
Tremendões - Vanor, Delfino Cintra e Max - Fiscal Sinesio Heiss
M'Boicy - Luiz Piva, Erminio Mezzomo e Itamar Lessa - Fiscal Lauro Otremba
Covema - Nery Malucelli, Cicero Gonzaga e Gonzaga Filho - Fiscal João Brasil Jr.
Cinetel - Diogenes, Edson e Eden Vidal - Fiscal Manoel Moraleda
Socios Peitudos - Saido Barudi, Vercezi e Erik Andersen - Fiscal Raul Brenner
Trio Dourado - Domareski, Waldemar Matiello - Fiscal Arnaldo

CRITERIO PARA CLASSIFICAÇÃO

Segundo reunião de diversos concorrentes no Gabinete do Diretor do Detur, com a presença do Dr. Ewaldo Seeling, ficou decidido que a classificação será feita por equipe, obedecendo o critério de peso e quantidade, avaliados por pontos. Cada quilo valerá um ponto e cada peça 2 pontos.

Haverá um prêmio especial individual para o maior dourado em peso e tamanho.



várias e diversas... miro

Reuniu-se a direção do Departamento de Turismo para decidir sobre a implantação imediata de um plano para o início do KARTODROMO. Usando da palavra seu Diretor, Sérgio L. Machado, afirmou que ninguém melhor que Dr. Álvaro Wendhausen Albuquerque, para presidir os destinos de uma comissão e até mesmo os serviços gerais que poderiam ser implantados pela própria Prefeitura, como é desejo de Cel. Toledo afirmou. Ele reúne todas as qualidades, é jovem, gosta de Kart, vereador e entende do negócio. Portanto, esta é a última notícia sobre este tão encantado esporte. Talvez o negócio do KART estando nas mãos do Sergio e Alvaro ande agora, pois são dois idealistas. Avante...

A reportagem pode apurar nos bastidores a briga pela PESCA DO DOURADO. Éra o Paticy juntando peça de motor aqui e ali, para completar o seu que faltava metade do motor... para poder treinar...etc. etc... Será o senhor Erick Andersen do Banco do Brasil, afirmando que vão ganhar o DOURADO DE OURO de qualquer maneira... e enfim até o Osvaldinho Damião pretende se inscrever e que por sinal chegou a ir treinar e andou até pegando um doura...di...nho de uns três quilos e contou no Fumante que pegou um de 20... assim é demais... de 3 prá 20... desisto...

Turismo é isto gente. Promoção estudada, planejada e organizada. Agora sim o Departamento de Turismo merece nossas homenagens, pois está trabalhando mesmo e outras promoções estão para vir aí. Tanto a pesca do Lambari como ao dourado estão dando lucro para o município. Hoje o Departamento de Turismo está arrecadando e sendo auto suficiente. Para o ano de 1972 o Calendário Turístico estando pronto então será uma beleza trabalhar e se poderá planejar organizar melhor nosso turismo. Contudo a implantação de uma nova era de Foz agora foi implantada.

O asfalto está aí e todos podem crer, desta vez que é quente mesmo. A firma que irá fazer todo o trabalho chama-se Soc. Mafrense de Eng. Ltda., e está fazendo os estudos preliminares, acreditamos nos próximos dias (40) já se veja alguma coisa... se DEUS QUIZER...

A Prefeitura de Foz, no seu Departamento da Fazenda, tendo a frente o Beduino Chafir Quizen, nunca arrecadou tanto. Dobrou e quase foi para a triplicação da arrecadação. E nenhum milagre foi feito, apenas boa cabeça, bom trabalho junto aos municipais, boa política de boa vizinhança e muita sabedoria. Parabens Chafir, o Jornal de Foz envia aquele abraço.

Já de volta à Turiscap, o nosso Diretor Almyr, que na semana passada, dia 19, viajou para sua terra natal, Canoínhas, onde passou o Domingo em companhia de sua Professora Irmã Maria Carolina Gross, fundadora do Colégio Sagrado Coração de Jesus naquela cidade, (onde nosso Chefe aprendeu todas as coisas boas que ele sabe). O Colégio comemorou neste ano o Cinquentenário de fundação, sendo Irmã Carolina a convidada de honra. Residindo atualmente na Europa -Gaißau-Vorarlberg-Austria-, após quase cinquenta anos de magistério no Brasil, Irmã Carolina voltou para assistir as solenidades do 50º aniversário do seu Colégio e nosso Chefe, «não sossegou» enquanto não foi visitá-la, para matar as saudades dos tempos de piá...

... na volta, ele, (o chefe Almyr), tronxe para conhecer as Cataratas, sua sobrinha LUIZINHA (Luiza Carla Bettega), que reside em São Paulo e que está "turistando" cá pela nossa Foz. Hóspede de Da. Mercedes, a jovemzinha, muito alegre e muito simpática, esta conhecendo todos os recantos pitorescos da Turiscap. Parque Nacional e as Cataratas do Iguaçu, Puerto Stroesner (Paraguay) suas lojas e o Cassino Acaray, Puerto Iguazu (Argentina), seu comércio internacional, e aqui na cidade, a Ponte da Amizade, o Marco das Três Fronteiras, e também... o Rancho e seus «shows». A ela, que completou no dia 2 do corrente, 18 risonhas primaveras, as congratulações desta coluna e deste Jornal e nossos votos de feliz estada entre nossa gente.

E aos seus pais, lá em São Paulo, Sra. Aldira Machado Bettega e Sr. João Bettega, nossas congratulações também pelo aniversário no dia 22, segunda feira passada, de sua caçula Thais à qual enviamos «aquele abraço».

-Episódios Históricos-

Rendamos graças ao Altíssimo por termos conduzido alegres e sem menor acidente até estas paragens, que muito não distam do maravilhoso Salto das Sete Quedas, já em território do Brasil. Em nome dos armadores, Srs. Nuñez y Gibaja, do meu

e da guarnição do meu comando, agradeço o concurso moral e intelectual dos nobres convidados, brasileiros, paraguaios e argentinos aqui presentes. Fique este empreendimento como parcela dos festejos comemorativos da data que hoje transcorre,

Por Julio Pasa cont.

Nove de Julho, assinalando a Independência de minha Pátria, a República Argentina, e saúdo fraternalmente os territórios que sob os olhos tenho, do Paraguai e do Brasil.

Palmas sobre palmas e estrepitosos Vivas às três Nações coroaram o interessante discurso do Capitão Jordan Hummel. Momentos depois, —A postos— ordena. E em face da angustura do rio, que não permitia desenvolver elegante curva de contra-marcha, o cabo de ré se faz restrito enquanto o da prôa cede entregando à correnteza a conclusão da manobra de virar de bordo,

Agora a favor da corrente lauta mesa acolhe os convidados, discursos ao novo Colombo; vivas ao 9 de Julho e às nações limitrofes, comentários animados e gentilezas às Damas que poucas não eram; propõe o autor destas linhas redija-se uma ata por todos assinada, destinando a cada Governo um exemplar, com aplauso geral e lembrado o cunho de uma medalha comemorativa do feito, cabendo uma de ouro ao nosso Comandante e de bronze aos convidados, (as minhas ainda guardo com zelo) e assim entre risos alegres e comunicativos, entre fraternais gentilezas e saudosas despedidas para mim e minha família que foi parte teve fim a agradável e memorável excursão, nas alturas da Foz do Iguaçu, posto que o governo brasileiro me havia confiado. Resta-me do retiro em que me acho, reafirmar a saudade de tão belas horas com um afetuoso cumprimento a todos os amigos que delas compartilharam, lançar uma braçada de goivos no túmulo dos que por fatalidade já não existiam e a V.S. Sñr. Comandante, repetir o afetuoso saudar com que iniciei estas despretenhosas linhas, ao lado de infinitos agradecimentos pela carinhosa lembrança com que de tão longe fui honrado.

Com toda consideração
De V.S.
Amgo. Ato. Obdo.
Frederico Luiz Rozsanye

Carteira de Informações Turísticas

O Departamento de Turismo e Divulgação-DETUR, lembra que está a disposição de todos para qualquer informação. Aqueles que desejarem esclarecimentos, informações, orientações como se habilitar, procurar no horário normal Da. Terezinha Broi Lessa.

Segundo informa o DETUR as autoridades em breve começarão a exigir as carteiras de informantes de turismo e aquele que não tiver documentado não poderá transpor as fronteiras.

UM NICHOS PARA A POESIA

SILVA

Fôste meu Mundo, Fôste meu Fim

ZÉ DO LAÇO

I

Do teu passado sou um nada,
Do teu presente nenhuma esperança,
Para quem nos lembra uma piada,
Pois negas que me amaste em criança.

II

Teus caprichos, teus convencimentos
Quando tudo tiveste de mim,
Quebraram teus tantos juramentos:
E cavaram a cova para meu fim.

III

As horas felizes de nossas vidas,
Que almejavamos viver em nosso lar,
Hoje eu as vivo transpassado de bebidas,
Na malditoada mesa de um bar.

IV

Nossos amigos hoje me condenam,
Pois sou um bebado um vagabundo,
Isso porque eles não lembram,
Que sou o que resta de um amor profundo.

V

Hoje os tóldos são meus lares,
Onde só o sereno me acaricia,
Quando nas altas horas fecham os bares,
A cama que me espera é a calçada fria.

Luiz Felipe Haj Mussi Antenor Ribeiro Bonfim

ADVOGADOS

ADVOCACIA CIVEL-CRIMINAL

Acompanhamento de Recursos no Tribunal de Justiça
Defesas na Justiça Federal - Correspondentes em São Paulo
e Guanabara - Medidas Preventivas - Questões de Terra

Rua Mal. Floriano Peixoto, 228 - 15º andar - Conjunto 1503

CURITIBA — PARANÁ

Horário: 10,00 às 12,00 - 16,00 às 18,00 horas

Aniversários

Dia 2 em São Paulo a jovem Luiza Carla Bettega e no dia 22 sua irmã Thais Cecilia, filhas da Sra. Aldira Machado Bettega, irmã de nosso Diretor Almyr Nunes e do Sr. João Bettega. Nesta cidade no dia 22 a Sra. Maria Florinda Valle e a menina Sofia, filha do casal Cailda/Carlos Kampmann.

Dia 23 o menino José filho do casal Rita e José Pelletier Alves e a jovem Mara Esther, filha de nossos amigos Lidia/Fausto (Tôto) Palmas.

Dia 25 a menina Maria, filhas de nossos amigos Narzira e Sinésio W. Heiss.

Dia 26 a Sra. Marlene, esposa do Sr. Julio Rocha Netto, e também o nosso companheiro Ary (Pandorga) Simon.

Dia 27 o nosso assinante André Luiz Ciriaco de Souza, e hoje lá em Curitiba o Sr. Thadeu Trompczynski.

A todos os parabens de « o Jornal de Foz »



Prefeitura Municipal de Foz do Iguaçu

Estado do Paraná

§ 4º - As prestações recolhidas antecipadamente ficarão isentas de revisão que resulte em aumento, quando venha a ser reajustada a taxa por força do que dispõe este parágrafo, face alteração do salário-mínimo.

Artigo 23 - Quando se acumularem 4 (quatro) taxas mensais vencidas, a Diretoria Executiva poderá promover a cobrança pelos meios judiciais,

§ único - Encarregar-se-á desta cobrança a Procuradoria Jurídica da Prefeitura, mediante pedido da Diretoria Executiva do SERTEFI.

Artigo 24.º - A partir do mês de março deve ser promovida a cobrança executiva das taxas não recolhidas e referentes a exercícios anteriores.

Artigo 25.º - Da arrecadação do tributo poderão ser incumbidos os estabelecimentos bancários, a própria Prefeitura Municipal ou serviço próprio da autarquia.

Artigo 26.º - Os recursos contra o lançamento da taxa deverão ser interpostos junto ao Conselho Superior do SERTEFI, cabendo a decisão deste recurso ao Prefeito Municipal.

§ único - A simples interposição do recurso não suspende o lançamento do tributo, pelo que deve continuar a ser exigido mensalmente, com a respectiva multa, quando vencido.

Artigo 27.º - Mensalmente a Diretoria Executiva encaminhará à Prefeitura Municipal relação dos contribuintes em débito com a SERTEFI.

§ único - Com essa relação deve também ser encaminhada outra em que figurem as quitações ocorridas dos débitos comunicados à Prefeitura.

Artigo 28.º - Não poderão ser considerados quites com os cofres municipais, os devedores de que trata o artigo anterior.

§ único - Neste caso, em nome dessas pessoas, não poderão ser expedidas certidões negativas, mesmo que em pendência os seus débitos.

Artigo 29.º - Poderá o SERTEFI realizar, neste exercício «Operação de Crédito» até o valor de Cr\$ 15.000,00 (quinze mil cruzeiros).

CAPITULO VI

Do registro do aparelho receptor de televisão

Artigo 30.º - Fica instituído junto ao SERTEFI, o registro de aparelho receptor de televisão, para efeito de estatística e de lançamento do

tributo a que está sujeito.

§ único - Consideram-se registrados os aparelhos já lançados para o pagamento de taxa sobre aparelho receptor de televisão.

Artigo 31.º - O prazo para a inscrição de televisor é de 30 (trinta) dias após a sua instalação para uso.

§ 1.º - Vencido o prazo, o SERTEFI procederá ao registro «ex-offício».

Artigo 2.º - Os aparelhos inscritos «ex-offício», ficam sujeitos, durante 1 (um) ano, a um acréscimo de 20% (vinte por cento), a título de multa, na taxa sobre aparelho receptor de televisão.

Artigo 32.º - Dentro de 30 (trinta) dias o Prefeito Municipal regulamentará, por Decreto, esta Lei.

Artigo 33.º - Esta Lei entrará em vigor na data de sua publicação revogadas as disposições em contrário.

Sala das Sessões, em 17 de novembro de 1971.

a) JOSE CARLOS TOLEDO
Prefeito Municipal
a) NILTON DE OLIVEIRA
Secretário

Lei N.º 652

EMENTA: - Autoriza a desapropriação de terreno que abaixo especifica.

A Câmara Municipal de Foz do Iguaçu, Estado do Paraná, decretou e eu, Prefeito Municipal, sanciono a seguinte Lei:

Artigo 1.º - Fica o senhor Prefeito Municipal autorizado a desapropriar nos termos da legislação vigente uma faixa de terras de 3 (três) metros de largura, por 486,00 (quatrocentos e oitenta e seis) metros de extensão, parte do imóvel integrante do quadro suburbano Municipal, situada ao longo da estrada CR-1, necessária para a instalação de cabo coaxial que ligará este Município a Rota Oeste de Microndas da Companhia de Telecomunicações do Paraná-TELEPAR.

Artigo 2.º - As despesas decorrentes da execução da presente Lei, correrão por conta de verba própria do orçamento vigente, devendo o Sr. Prefeito Municipal propor a devida suplementação, se necessário.

Artigo 3.º - Esta Lei entrará em vigor na data de sua publicação, revogadas as disposições em contrário.

Edifício da Prefeitura Municipal de Foz do Iguaçu, em 17 de novembro de 1971.

a) JOSÉ CARLOS TOLEDO
Prefeito Municipal
a) NILTON DE OLIVEIRA
Secretário

Lei N.º 653

EMENDA: Autoriza o Chefe do Executivo Municipal a doar à Câmara Junior de Foz do Iguaçu CAJUFOZ um lote de terras que abaixo especifica.

A Câmara Municipal de Foz do Iguaçu, Estado do Paraná decretou e eu, Prefeito Municipal, sanciono a seguinte lei:

ARTIGO 1.º - Fica o Senhor Chefe do Executivo Municipal autorizado a doar à Câmara Junior de Foz do Iguaçu - CAJUFOZ o lote de terras n.º 2 (dois) da quadra n.º 4 (quatro) zona «D» com a área de 1800 m² (hum mil e oitocentos metros quadrados), pertencentes ao Quadro Urbano Municipal, para ali construir a sua sede própria.

§ ÚNICO - Na hipótese de que as obras não venham a ser iniciadas dentro prazo de 1 (hum) ano a área reverterá ao Município mediante simples anulação do título de doação pelo Chefe do Executivo Municipal.

Artigo 2.º - Esta Lei entrará em vigor na data de sua publicação, revogadas as disposições em contrário.

Edifício da Prefeitura Municipal de Foz do Iguaçu, em 17 de novembro de 1971.

a) JOSE CARLOS TOLEDO
PREFEITO MUNICIPAL

a) NILTON DE OLIVEIRA
Secretário

Lei N.º 654

EMENDA: Autoriza o Chefe do Executivo Municipal doar à Associação das Senhoras de Rotarianos um lote de terras que abaixo especifica.

A Câmara Municipal de Foz do Iguaçu, Estado do Paraná, decretou e eu, Prefeito Municipal, sanciono a seguinte Lei:

Artigo 1.º Fica o Senhor Chefe do Executivo Municipal autorizado a doar à Associação das Senhoras de Rotarianos de Foz do Iguaçu, o lote de terras n.º 3 (três) da quadra n.º 4 (quatro) zona «D» com área de 1.800 m² (um mil e oitocentos metros quadrados), pertencentes ao Quadro Urbano Municipal, para ali, construir a sua sede própria.

§ Único: - Na hipótese de que as obras não venham a ser iniciadas dentro do prazo de 1 (hum) ano, a área reverterá ao Município, mediante simples anulação do título de

doação pelo Chefe do Executivo Municipal.

Artigo 2.º - Esta Lei entrará em vigor na data de sua publicação, revogadas as disposições em contrário.

Edifício da Prefeitura Municipal de Foz do Iguaçu, em 17 de novembro de 1971.

a) JOSÉ CARLOS TOLEDO
Prefeito Municipal

a) NILTON DE OLIVEIRA
Secretário

Lei N.º 655

EMENDA: Autoriza o Chefe do Executivo Municipal a doar à Associação Filantrópica Romário Vidal, dois lotes de terras que abaixo especifica.

A Câmara Municipal de Foz do Iguaçu, Estado do Paraná, decretou e eu, Prefeito Municipal, sanciono a seguinte Lei:

Artigo 1.º - Fica o Senhor Chefe do Executivo Municipal autorizado a doar à Associação Filantrópica Romário Vidal, os lotes de terras números 7 (sete) e 8 (oito) da quadra número 4 (quatro) zona «D» com a área de 1800 m² (um mil oitocentos metros quadrados) cada um, pertencentes ao quadro urbano municipal, para ali construir uma escola destinada à alfabetização de adultos e a sede da Loja Maçônica.

§ único - Na hipótese de que as obras não venham a ser iniciadas dentro do prazo de 1 (um) ano, a área reverterá ao Município mediante simples anulação do título de doação pelo Chefe do Executivo Municipal.

Artigo 2.º - Esta Lei entrará em vigor na data de sua publicação, revogadas as disposições em contrário.

Edifício da Prefeitura Municipal de Foz do Iguaçu, em 17 de novembro de 1971.

a) JOSE CARLOS TOLEDO
Prefeito Municipal

a) NILTON DE OLIVEIRA
Secretário

Lei N.º 656

Ementa: Declara livre nomeação e exoneração do Prefeito Municipal os cargos Comissão dos Quadros do Pessoal da Prefeitura Municipal.

A Câmara Municipal de Foz do Iguaçu, Estado do Paraná, decretou e eu Prefeito Municipal, sanciono a seguinte Lei:

Artigo 1.º - Os cargos em Comissão, previstos nos quadros de pessoal desta Prefeitura Municipal, sob o símbolo «CC», são considerados cargos de confiança e como tal, de livre nomeação e exoneração do Sr. Chefe do Executivo Municipal, podendo ser exercido por qualquer pessoa, legalmente habilitada para a função.

Artigo 2.º - Prescindirá de concurso a nomeação para cargo em Comissão, a que se refere esta Lei.

§ Único: Poderá ser nomeado para exercer cargo em Comissão, qualquer funcionário Público, Federal, Estadual ou Municipal, obedecidas as disposições legais.

Artigo 3.º - Esta Lei entrará em vigor na data de sua publicação, revogadas as disposições em contrário.

Edifício da Prefeitura Municipal de Foz do Iguaçu, em 17 de novembro de 1971.

a) JOSÉ CARLOS TOLEDO
Prefeito Municipal

a) NILTON DE OLIVEIRA
Secretário

Lei N.º 657

EMENTA: - Inclue o Diretor do Departamento de Turismo e Divulgação Detur entre os membros do Conselho Municipal de Turismo - CONS-TUR.

A Câmara Municipal de Foz do Iguaçu, Estado do Paraná decretou e eu, Prefeito Municipal, sanciono a seguinte Lei;

Artigo 1.º - Inclua-se no artigo 2º da Lei n.º 613, de 04 de dezembro de 1970, que cria o Conselho Municipal de Turismo, mais o seguinte item:

«j» um representante da Prefeitura Municipal que será sempre o Diretor do DETUR.

Artigo 2.º - Esta Lei entrará em vigor na data de sua publicação, revogadas as disposições em contrário.

Edifício da Prefeitura Municipal de Foz do Iguaçu, em 17 de novembro de 1971,

a) JOSÉ CARLOS TOLEDO
Prefeito Municipal
a) NILTON DE OLIVEIRA
Secretário

Educação Moral e Cívica

Avante Camaradas

Côro: Avante Camaradas
Ao tremular do nosso pendão
Vençamos as invernadas
Com fé suprema no coração.

Avante sem receio
Que em todos nós
A Pátria confia

Marchemos com alegria
Avante
Marchemos sem receio.
Bis

Aqui não há quem nos detenha
E nem quem turve
A nossa galhardia
Quem nobre missão desempenha
Temer não pode
A tirania, a tirania
E nunca seremos vencidos
Pois marchamos sob a luz da crença
Marchemos sempre convencidos
Não há denodo que nos vença,

Avante camaradas, etc.

Havemos sempre audazes
A afrontar o perigo
E seremos perspicazes
Ante o mais férreo inimigo
Por isso, não temamos
Sempre fortes e sobranceiros
E com bravura sempre lutaremos
Brasileiros nós somos
Nós somos Brasileiros!

O JORNAL DE FOZ

Expediente

Diretor Responsável:
ALMYR NUNES
Editado: por A. A. M. Nunes
Reg. Junta Comercial, Pr. - 31544
Insc. Est. 22.1017 - M - C.G.C. 7772290
Administração e Redação:
Rua Marechal Floriano, 1050 - Cx. P. 318
TELEFONE: 433
Redatores:
GIL PEREIRO
JOÃO CARLOS PALMAS
VICTORINO ANTONIO
ALMYR JUNIOR
Colaboradores:
O. SCHIMMELPEENG
M. DALVA C. SOUZA
LUCIA MENDOZA
PASCHOAL V. FERREIRA
Fotografias:
LUIZ MAGALHÃES FILHO

Os artigos assinados são de exclusiva
responsabilidade de seus autores e não
refletem obrigatoriamente o pensamento
deste Jornal.

Tiragem - 1500 exemplares
Assinatura Anual Cr\$ 30,00
Número Avulso Cr\$ 0,50

Composto e Impresso na
Gráfica Cinquentenário Ltda.
R. Mal. Floriano, 1050 - Fone 433
FOZ DO IGUAÇU - PARANÁ



**FARMACIA
TEIXEIRA**

E. Teixeira & Cia. Ltda.

Fone 228

Avenida Brasil, 1197

Juízo de Direito da Comarca de Foz do Iguaçu

**Edital de praça dos bens penhorados a
Mohmed Nimir Abdel Fath**

O Dr. MILTON ALCEU ETZEL, Juiz de Direito
Designado, desta comarca de Foz do Iguaçu,
Estado do Paraná etc...

FAZ SABER a todos quanto o presente edital virem
ou dêle conhecimento tiverem, que no dia 13 (treze) de
dezembro p.v., às 14,00 hs., à porta do fórum local, sito
à Rua Benjamin Constant, 58, levará a público, a quem
mais der e maior lance oferecer, acima da avaliação, que
foi de Cr\$ 4.000,00 (quatro mil cruzeiros), dos seguintes
bens penhorados a MOHMED NIMIR ABDEL FATH, nos
autos da ação executiva que lhe promove DABLAN RA-
CHID CHAMAS: 6 (seis) eslaques; 46 (quarenta e seis)
calças para homem; 165 (cento e sessenta cinco) blusas
de lã, malha e algodão; 129 (cento e vinte e nove) vesti-
dos diversos; 10 (dez) camisetas; 3 (três) capas para chu-
va; 50 (cinquenta) camisas; 41 (quarenta e uma) mini-saias;
4 (quatro) vestidos e mais 14 (quatorze) camisas. E para
que chegue ao conhecimento de todos e ninguém venha
alegar ignorância, expediu-se o presente edital que será
publicado na imprensa local e afixada uma cópia no lu-
gar de costume. Dado e passado nesta cidade e comarca
de Foz do Iguaçu, Estado do Paraná, aos dezessete dias
do mês novembro do ano mil novecentos e setenta e um.
Eu, OSWALDO MAZZALI, Escrivão, datilografei e subs-
crevi.

(MILTON ALCEU ETZEL)
Juiz de Direito designado



Prefeitura Municipal de Foz do Iguaçu

Estado do Paraná

EDITAL

TOMADA DE PRÊÇOS

A Prefeitura Municipal de Foz do Iguaçu, Estado do Para-
ná por seu Prefeito Municipal, Cel. José Carlos Toledo, Faz sa-
ber aos interessados que se acha aberta TOMADA DE PRÊÇOS
para aquisição de Pneus, conforme consta no EDITAL N.º 14/71
O EDITAL e demais informações poderão ser obtidas no
Departamento Administrativo da Prefeitura, no horário normal de
expediente.

As propostas deverão ser entregues até às 17:00 horas do
dia 02 de dezembro do corrente ano no Edifício-sede da Prefeit-
ura Municipal.

Gabinete do Prefeito Municipal de Foz do Iguaçu., em 16
de novembro de 1971.

a) JOSÉ CARLOS TOLEDO
Prefeito Municipal

EDITAL DE CONCORRÊNCIA PÚBLICA N.º 15/71

O Prefeito Municipal de Foz do Iguaçu, Estado do
Paraná, no uso de suas atribuições legais e de conformi-
dade com a Legislação em vigor, torna público a quem
interessar possa, que se acha aberta pelo prazo de 30
(trinta) dias, Concorrência Pública para exploração de uma
pedreira de propriedade do Município.

As propostas serão recebidas pelo Serviço de Proto-
colo da Prefeitura, até as 17,00 horas do dia 20 de dezem-
bro do ano em curso.

O Edital e demais informações; poderão ser obtidos
junto ao Departamento de Viação e Obras Públicas da
Prefeitura: de segunda à sexta feira, nos horários de 8,00
às 11,30 e de 14,00 às 17,30 horas.

Edifício da Prefeitura Municipal de Foz do Iguaçu,
em 20 de novembro de 1971.

a) JOSÉ CARLOS TOLEDO
Prefeito Municipal

SERVIÇO MILITAR

Cidadãos da Classe de 1953 e Anteriores

APRESENTAÇÃO

Todo brasileiro residente no município de FOZ DO IGUAÇU, e pertencente a
classe de 1953 ou anteriores ainda em débito com o SERVIÇO MILITAR, deverá a-
presentar se no período de 8 Novembro a 10 Dezembro do corrente ano, à Comis-
são de Seleção, no 1º BATALHÃO DE FRENTEIRA para ser inspecionado de saúde.

OBSERVAÇÃO: Todos os convocados deverão se apresentar com sua carteira
profissional ou de estudante se for o caso e obrigatoriamente com o Certificado de
Alistamento Militar.

REFRATARIO

Todo o cidadão da classe de 1953 residente no
Município de FOZ DO IGUAÇU que não se apre-
sentar à Comissão de Seleção para Inspeção de
Saúde, no 1.º Batalhão de Fronteira entre 8 de
Novembro a 10 de Dezembro do corrente ano,
Será Considerado Refratário, e como tal ficará
sujeito às multas previstas Arts 175 e 178 da RLSM.

INSUBMISSOS

Todo o cidadão da classe de 1953 e anteriores
que, após ser inspecionado de saúde, selecionado
e designado para incorporação em organização
militar da ativa ou relacionado para matrícula em
TG, CPOR ou NPOR, deixar de se apresentar no
prazo e local que lhe for fixado ou que, tendo-o
feito, se ausentar antes do ato oficial da incor-
poração ou matrícula incorrerá no Crime de In-
submissão e Será Declarado Insubmisso.

**Campanha Pró - Construção do Novo Pavilhão e Manutenção da
Santa Casa Monsenhor Guilherme**

Ajude a nossa Santa Casa, fazendo um donativo de Cr\$ 10,00, e ganhe um automóvel
"FORD-Corcel", luxo, 2 portas, zero quilometro.

Além de estar concorrendo ao sorteio, que correrá pela Loteria Federal do dia 8 de Janeiro de 1972, de mais um
refrigerador, um televisor, uma rádio-vitrola e um radio portátil.

Pôsto de recebimento de donativos: Avenida Brasil (ao lado da nova agência do Banco Comercial)

Foz - Focando

Por



Problema sério...

É a esquina da Avenida Jorge Schimmelpfeng com a Avenida Brasil, bem pertinho do obelisco. Os buracos ali existentes têm sido alvo de rigorosas críticas. Cabe-nos nesta oportunidade ressaltar que a culpa não é só do poder público. A Prefeitura Municipal, com muito custo, conseguiu manter convênio com o DNER para a cobertura asfáltica daquele comentado local. Mas, uma determinada casa situada na esquina, deixa, escandalosamente que as águas usadas escorram através do asfalto, o que ocasiona a erupção da cobertura efetuada. Portanto, se juntarmos os serviços da Prefeitura Municipal, do DNER e do DER, jamais conseguiremos manter aqueles buracos tapados, com o contínuo escorrer de águas. Se faz necessário em primeiro lugar, que o proprietário daquela casa construa uma fossa ou faça uma ligação para os canos de esgotos, urgentemente, e em segundo lugar, se isto não acontecer, que a Prefeitura tome medidas drásticas neste sentido, fazendo com que os serviços efetuados pelos homens tão duramente pagos, com dinheiro do povo, sejam feitos de uma maneira definitiva.

Pôsto de Puericultura...

Pela roupagem com que está revestido aquele prédio, nos dá a impressão de que o mesmo há muito tempo se encontra abandonado. O mato está crescendo, no lugar em que deveria haver uma calçada, sem que nenhuma providência seja tomada. São coisas assim que enfeiam a nossa cidade, desacreditando completamente os terceiros que por aqui passam, no progresso vertiginoso do Foz do Iguaçu.

Trânsito...

Vem temporada. vai temporada. Os feriados passam, e o ano vai passando também sem que alguma providência seja tomada no sentido de termos em Foz do Iguaçu, uma equipe de guardas de trânsito satisfatória. A situação de trânsito em Foz do Iguaçu vai indo de mal para pior sem que os guardas apareçam. Sabemos perfeitamente que a Prefeitura já poderia ter feito um convênio com a Guarda Uubana, e por que até agora nada surgiu?

Poço para pescaria...

Aqueles que no próximo domingo não forem participar do 1º Campeonato de Pesca ao Dourado, poderão perfeitamente passar o seu tempo, pescando em um novo poço existente na esquina da rua Marechal Deodoro com a rua Edmundo de Barros, bem defronte à casa do Sr. Antonio Aguirra (o promoção é de graça). Até quando?

Você sabe onde é o lugar mais frio em Foz do Iguaçu...

É nas imediações do bar «COPO GELADO». Sabe por que? Explicamos: Por ali está situado um tanque de água que foi feito para a implantação de Clube Náutico; está situado o parque de obras da firma Jason (asfalto); local onde seria construído o Hospital das Clínicas e ainda foi ali que «edificaram» a torre da TV Cataratas... Com este calor, você caro leitor, ao invés de gastar dinheiro em comprar geladeira, pode se tornar proprietário de um lote naquelas imediações e estará ganhando muito mais. Morou?

TV...

Você já experimentou em seu televisor para ver se pega a imagem do 12? Foi só uma divulgação grátis que fizemos, mas que o negócio continua «naquela», não resta a menor dúvida! Portanto, mais uma vez:
E A TELEVISÃO, HEIN?

A pedido

Companhia Paranense de Energia Elétrica

Ilmo. Sr.

Dorvalino Martins Prates

Distrito de Alvorada do Iguaçu

Foz do Iguaçu — PR.

Prezado Senhor:

Temos em nosso poder a carta datada de 25.07.71, que V. Sa. dirigiu ao Exmo. Sr. Governador de Estado, pleiteando a extensão da rede

elétrica para atendimento dessa localidade.

A carta em aprêço foi encaminhada a esta Empresa pelo Governo do Estado, para que informássemos V. Sa. sobre o assunto, que é da alçada da COPEL.

A respeito, podemos adiantar a V. Sa. que — efetivamente — a ligação de energia elétrica ao distrito de Alvorada do Sul está incluída

no plano de eletrificação da faixa ocidental do Paraná, a ser executado pela COPEL com financiamentos do Banco Interamericano de Desenvolvimento - BID, da ELETROBRÁS e do Governo do Estado.

Impõe-se ressaltar, todavia que -para a execução desse plano- foi estabelecida uma escala de prioridades, dando-se naturalmente primazia às ligações de localidades com mais expressiva consideração de consumidores ou que ofereçam maior viabilidade técnica de atendimento a menor custo.

Assim, de acordo com o cronograma aprovado pelos órgãos financiadores, as obras necessárias à ligação de Alvorada do Iguaçu deverão ser realizadas no biênio 1972-1973.

No entanto, a exemplo de outros casos semelhantes, sempre se oferece a possibilidade de abreviar o prazo de ligação, mediante a cooperação financeira dos interessados e/ou da Prefeitura Municipal.

Devemos frisar que já recebemos consulta nesse sentido do Sr. Prefeito de Foz do Iguaçu, através do Ofício Nº 773/70-GP. Em resposta ao mesmo, endereçamos aquela Prefeitura nossa carta SGD-C 817/71, de 27.05.71, pela qual informamos que tal participação financeira deveria abranger 50% de custo das obras, estimado, na época, em Cr\$ 51.000,00.

Até esta data, não recebemos o pronunciamento do Sr. Prefeito Municipal sobre o assunto

Sem outro particular para o momento, subscrevemo-nos

Atenciosamente

ARTURO ANDREOLI
Diretor Presidente

**Ouçã a
Rádio Cultura**

Leia, Assine e Divulgue

O Jornal de Foz

Legislação Fiscal do Paraná

Ricamente Encadernados os 1.º e 2.º Semestres da 26ª Edição

Publicando Mensalmente Todas as Portarias, Instruções, Circulares, Ordens de Serviços e demais Resoluções Expedidos pela Secretaria da Fazenda, Leis, Decretos, Regulamentos e outros Dispositivos de caráter Fiscal.

Fundado em Dezembro de 1944, vem cumprindo fielmente suas publicações.

Na época atual o Comerciante o Advogado, o Contador, de um modo geral, tem o imperioso dever de consultar os ditames das Leis.

Legislação Fiscal do Paraná

Prontifica-se a levar aos escritórios de V. S. todos os assuntos e demais informações que lhes forem úteis.

Publica toda a LEGISLAÇÃO FISCAL DO PARANÁ, Decretos leis portarias, circulares, pareceres, resoluções e demais disposições de caráter narrativo e interpretativo, emanado dos poderes públicos estaduais. ASSINAR LEGISLAÇÃO FISCAL DO PARANÁ é estar em dia com as Leis Fiscais do Paraná.

Legislação Fiscal do Paraná

Oferece a pedido dos Srs. Assinantes cópias de Leis, Decretos e atende Consultas Gratuitamente. Para consultas esta Organização mantém Advogados e Contadores para Todos os Assuntos Fiscais.

Já está sendo Encadernado o 1º Semestre de 1971 e em Dezembro será encadernado o 2.º Semestre de 1971 para entrega aos senhores assinantes mediante a Reforma de Assinatura.

Legislação Fiscal do Paraná

Rua 15 de Novembro, 279 - 5.º Andar - Sala 503 - Cx. P. 1295
CURITIBA — PARANÁ

Expediente do Escritório Diariamente das 8 às 11 horas

Informações e Assinaturas - Redação "O JORNAL DE FOZ"

Rua Mal. Floriano, 1050 - Fone 433 - Foz do Iguaçu - Pr.

Agência de Turismo Alvorada

- Excursões
- Passagens
- Documentação

AVENIDA BRASIL, 511
FOZ DO IGUAÇU — PARANÁ



Fones: 411 e 214

Motel Alvorada c/ café da manhã

- Ar Condicionado
- Música Ambiente
- Garagem Privada

AO LADO DA PONTE
BRASIL-PARAGUAI

GRAFICA CINQUENTENARIO LTDA.



TELEFONE 433

Impressos em geral

Rua Mal. Floriano, 1050

Foz do Iguaçu

Paraná

Editado por:
A. A. M. NUNES

O Jornal de Foz

SEMANARIO - INDEPENDENTE

Redação e
Publicidade:
Rua Mel. Fiorlano 1050

ESPORTES

Por JOHNY

Ginásio de Esporte... FOGO DE PALHA

Fogo de palha é o título que se deve dar às campanhas promovidas pelos clubes locais para a construção de um ginásio coberto, o primeiro a se manifestar foi o Flamengo Esporte Clube, que iniciou com grande entusiasmo, inclusive com limpeza de local, depositando areias e pedras no começo da gestão do Sr. Antonio Soares.

Parece porém que ao surgirem os primeiros obstáculos o ânimo da direção do Clube esmoreceu, não tendo havido continuidade no trabalho.

Vejamos agora que foi eleito a nova Diretoria e o presidente Celestino Rorato, (depois que lhe derem posse...), tomar iniciativa,

porque segundo sua explanação o término do tão falado ginásio é uma das metas principais de sua gestão.

Quando o Flamengo esgotou o seu entusiasmo foi a vez do ABC Futebol sob a presidência do Sr. Ruy Larré que no dia 26 de junho do corrente ano, lançou em festiva solenidades nos salões da Agência Guarani Turismo, os títulos patrimoniais do clube, com o objetivo da construção de magnífico estádio com plantas desenhos e maquetes expostas ao público, conforme foi amplamente divulgado por este Jornal em cujas páginas ficam registradas todas as boas campanhas iniciadas em prol do esporte de Foz do Iguaçu.

Todavia essas campanhas todas não alcançaram até agora as suas metas. As dificuldades que surgiram não foram superadas pelos dirigentes dos clubes locais e tudo se encontra paralizado praticamente sem ter dado realmente os primeiros passos.

Como «fogo de palha» dentro em pouco não haverá mais nem sinal da existência dessas campanhas, dando assim uma impressão não muito elevada da capacidade administrativa, da persistência da força de vontade e também do interesse das administrações promotoras dessas campanhas.

Vamos torcer para que a atual direção dos clubes, reavivem o fogo e em vez de palha coloque fibra, constância e verdadeiro interesse pelo progresso de seu clube.

Torneio Semana da Marinha

Como nos velhos tempos a Semana da Marinha, vai ser comemorada com um torneio de Futebol de Salão que de reunirá na quadra da Capitania dos Portos, as melhores equipes da cidade, oferecendo aos esportistas iguaçuenses noites espetaculares de vibração e entusiasmo esportivo, transeremos a seguir a Tabela dos jogos:

Dia 7/12 1º jogo: Prefeitura Municipal x Colégio Comercial; 2º jogo Batalhão x

Flamengo F.C.

Dia 8/12 3º jogo Casas Buri x Escola Rural; 4º jogo Capitania x Banco do Brasil.

Dia 9/12 5º jogo Vencedor do 1º jogo x Vencedor do 2º jogo; 6º jogo Vencedor do 3º jogo x Vencedor do 4º jogo.

Dia 10/12 7º jogo Perdedor do 5º jogo x Perdedor do 6º; 8º Vencedor do 5º jogo x Vencedor do 6º jogo.

Obs: O 7º jogo será em disputa 3º e 4º lugar o 8º jogo será em disputa do 1º e 2º lugar.

Hoje no Guairacá: VASCO x RONDON



Agência de Turismo
Normandie Ltda.

Registro Embratur 35-Pr. - Cat. "A"
Telefone 478

Avenida Brasil, 932

Turismo e Transporte - Guia de Excursões
Cataratas (lado brasileiro) - Argentina - Pescaria
Marco das Três Fronteiras - "Garganta do Diabo"
Sete Quedas - Casino Acaray - Assunção
PASSEIOS: de Iate nos rios Iguaçu e Paraná

Venda de Passagens Aéreas e Rodoviárias
Sadia - Varig - Rápido Iguaçu - Sul Americana

Legalização de documentos de passageiros e veículos
em viagens para o exterior

FOZ DO IGUAÇU

PARANÁ

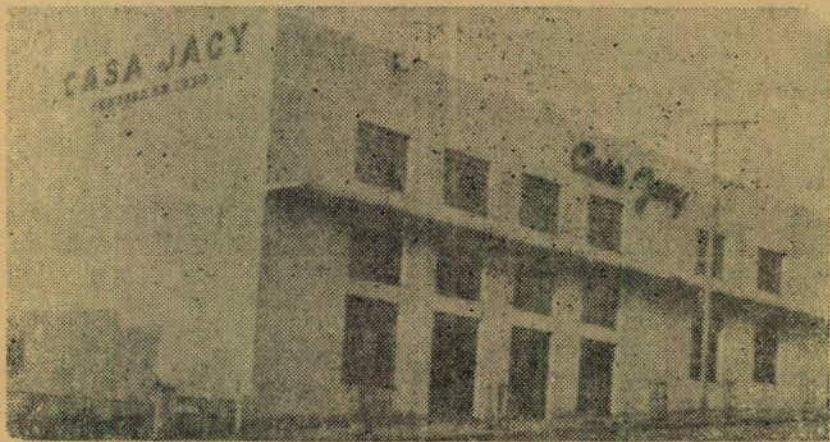

CASA JACY DE TECIDOS LTDA.

Fundada em 8 de Fevereiro de 1930

ARTIGOS COMPLETOS PARA NATAL
árvores de todos os tipos - presépios
bolas de diversos tamanhos - arranjos
TUDO PARA AS FESTAS NATALINAS

Completo estoque para enxovais de noivas
Porcelanas - cristais - roupas de cama e mesa
Brinquedos em geral - Grande sortimento de roupas para bebês

VISITE-NOS SEM COMPROMISSO

FONE 395 - CAIXA POSTAL 15 - TELEGRAMAS "JACY"
FOZ DO IGUAÇU - PARANÁ

Programação do CINE STAR

De 28/11/71 à 5/12/71 - Início: 8h45min

Shalako Cinemascope Colorido com Brigitte Bardot e Sean Conery (censura 14 anos)

O Barco do Amor Cinemascope Colorido com Elvis Presley (censura 14 anos)

Quando os Brutos se defrontam Cinemascope Colorido com Gian Maria Volante e Tomas Milan (censura 18 anos)

O Bosque das Ilusões Perdidas Cinemascope Colorido com Brigitte Fossey e Jean Blaise (censura livre)

Eu te amo, Eu te amo Cinemascope Colorido com Olga Georges Pecot e Claude Rich (censura 18 anos)

A Rota do Perigo com Richard Johnson e Carol Linley (censura livre)

Não
Diga
Fóiz
do
Iguaçu
Fale
FOZ
do
IGUAÇU

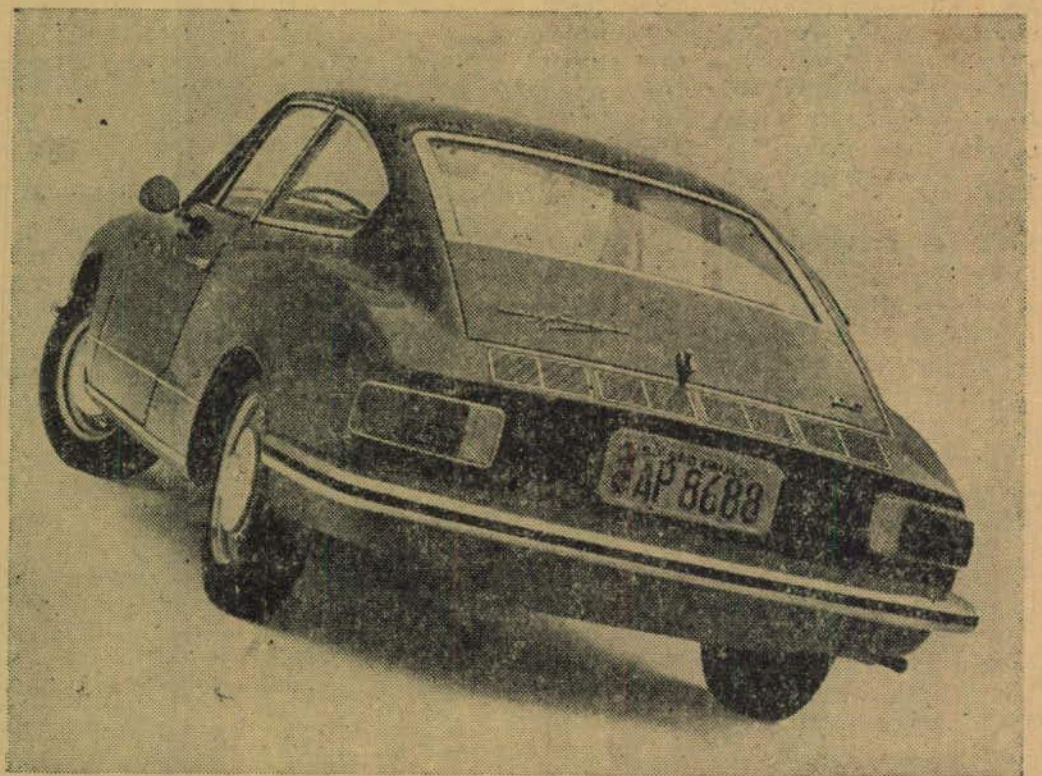

APAREÇA. COMPRE. E "APAREÇA".

Venha ver de perto o Karmann Ghia TC. Olhe bem pra ele. Ah, que vontade de entrar! Vamos, abra a porta, sente-se. V. vai se apaixonar pela beleza de seu

interior, pelos bancos macios. Ligue o motor 1600, de 65 HP (SAE). Quem resiste a uma voltinha? Garantimos que antes do fim dessa voltinha v. vai entender o "apareça".

-Paraguacú de Automóveis Ltda. -

REVENDEDOR AUTORIZADO

Av. Brasil, 1023 - Fones: 319 e 363 - Caixa Postal, 80
FOZ DO IGUAÇU - PARANÁ

